

NOTA INFORMATIVA

COPA DE ESPAÑA DE MUSHING SPRINT TIERRA

SALAS DE LOS INFANTES (Castilla y León), 19 y 20 de marzo de 2022



SPAINSNOW
REAL FEDERACIÓN ESPAÑOLA DE DEPORTES DE INVIERNO



Tierra de Dinosaurios





**COPA DE ESPAÑA
VI MUSHING
TIERRA DE DINOSAURIOS**
SALAS DE LOS INFANTES (BURGOS)
19 y 20 MARZO 2022 | SALIDA: 8.30 h.

**CANICROSS
SCOOTER
BIKEJORING
4R**

ORGANIZAN:

 Excmo. Ayuntamiento
Salas de los Infantes

 **DIPUTACIÓN DE BURGOS**
INSTITUTO PARA EL DEPORTE Y JUVENTUD

 Ayuntamiento de Salas de los Infantes

 CSD

 Burgos

 **Club Canicross Burgos**

COLABORAN:

 Ayuntamiento de Salas de los Infantes

 CSD

 Burgos

 CYLSNOW

PATROCINAN:

 DECATHLON

 ARION

 MANMAT

 PEPSICO

 MATAWIEJAS

 El Camión

 HORMONES

MÁS INFORMACIÓN EN www.canicrossburgos.com



Por la presente se convoca la celebración de la **Copa de España de Mushing Sprint Tierra**, que tendrá lugar los días **19 y 20 de marzo de 2022** en Salas de los Infantes (Burgos)

COMITÉ DE HONOR

Presidente: Ilmo. Sr. Francisco Azúa García, Alcalde de Salas de los Infantes

Miembros:

- May Peus, Presidente de la RFEDI
- D. José Luis Sánchez Yuste, Presidenta de la FDICyL
- D^a Mónica Pacheco, Responsable Comité de Mushing de la RFEDI

COMITÉ ORGANIZADOR

Director de Organización: Juan Carlos Cabrito Herrera

Director Adjunto: Ismael Mediavilla Gutiérrez

Jefe de Pista: A designar

Jefe de Controles: Antonio Azúa García

Veterinario: A designar por RFEDI

Secretaría: Ruth Martín López

Jefe de Accesos: A designar

Delegado técnico: A designar por RFEDI

PROGRAMA

| Día | Hora | Acto | Lugar |
|--------------------|---------------|--|-----------------------|
| Martes 22.02.22 | 08.00 | Apertura inscripciones | RFED-FDICyL |
| Martes 08.03.22 | 15.00 | Cierre inscripciones | RFED-FDICyL |
| Jueves 10.03.22 | 12.00 | Publicación listas provisionales inscritos | RFED-FDICyL |
| Lunes 14.03.22 | 17.00 | Publicación listas definitivas y horas de salida | RFED-FDICyL |
| Miercoles 16.03.22 | 16:00 | Apertura zona de carrera y servicios del polideportivo (WC y duchas) | Circuito |
| Viernes 18.03.22 | 16.00 – 20.00 | Control veterinario y entrega dorsales | Secretaría de carrera |
| | 18.00 | Reunión delegados de equipo | Secretaría de carrera |
| Sábado 19.03.22 | 07.00 – 07.45 | Control veterinario y entrega dorsales | Secretaría de carrera |
| | 08.00 | Salida 1er participante | Circuito |
| | 13.00 | Publicación resultados 1 ^a manga | Secretaría de carrera |

| Día | Hora | Acto | Lugar |
|------------------|---------------|---------------------------|-----------------------|
| Domingo 20.03.22 | 08.00 | Salida 1er participante | Circuito |
| | 12.30 (Aprox) | Publicación de resultados | Secretaría de carrera |
| | 13.00 (Aprox) | Reparto de premios | |

INSTRUCCIONES

Artículo 1. Organización.

1. La Real Federación Española de Deportes de Invierno y la Federación de Deportes de Invierno de Castilla y León (FDICyL), en colaboración con el Club Deportivo Canicross Burgos, organizan la Copa de España de Mushing Sprint sobre tierra, los días 19 y 20 de marzo de 2022, en la localidad de Salas de los Infantes (Burgos).
2. Esta prueba estará organizada de acuerdo con Reglamento General de Mushing de la RFEDI aprobado el 04 de octubre de 2021.

Artículo 2. Inscripciones.

1. Las solicitudes de inscripción deberán realizarse a través de la Extranet de la RFEDI.
2. Están abiertas todas las categorías de Tierra Sprint indicadas en el Anexo I del RGM RFEDI
3. Se establece una cuota de inscripción de 30 euros para todas las categorías de adultos.
4. Las categorías U17 abonarán 15 euros.
5. Las categorías U13 y U10 serán gratuitas.

Artículo 3. Documentación

Se recuerda:

1. Para poder retirar el dorsal, los deportistas deberán acreditarse con su DNI.
2. No será posible retirar del dorsal de deportistas terceros, ni tan siquiera presentando su DNI.
3. En el caso de menores, deberán retirarlo sus padres o tutores.
4. No es necesario entregar la Hoja de Relación de perros con licencia.
5. Solo será necesario pasar el control veterinario el día de la prueba si no se ha entregado el anexo VII del Reglamento General de Mushing debidamente cumplimentado y en plazo.
6. En el caso de cesión de perros, se recuerda que el anexo VI del Reglamento General de Mushing deberá ser entregado en formato pdf, por correo electrónico al organizador del evento (info@canicrossburgos.com), antes del cierre de las inscripciones.

Artículo 4. Orden de salida.

El orden de salida será anunciado por el organizador de la prueba en la publicación del horario de salida y dorsales.

Artículo 5. Stake-out.

El Stake-out, por la seguridad que conlleva para los perros de competición, estará cerrado solo para los perros de los deportistas que compitan en la prueba, para así evitar y transmitir el mensaje de vacunaciones que se exige para los animales. Además, el acceso por la noche estará limitado a los mushers y handlers que recibirán una acreditación a su llegada.

Artículo 6. Distancias (en Kms)

| 1 ^{er} día | 2 ^o día | Disciplina | Edades |
|---------------------|--------------------|------------------|-------------------------------|
| 5,1 | 5,1 | Canicross | Adultos |
| 5,1 | 5,1 | | Junior (U17) |
| 2 | 2 | | Infantil (U13) / Alevín (U10) |
| 5,1 | 5,1 | Bikejoring | Adultos |
| 5,1 | 5,1 | | Junior (U17) |
| 5,1 | 5,1 | Scooter 1 Perro | Adultos |
| 5,1 | 5,1 | | Junior (U17) |
| 2 | 2 | | Infantil (U13) |
| 5,1 | 5,1 | Scooter 2 Perros | Adultos |
| 5,1 | 5,1 | Carros | Adultos / Junior (U17) |

Artículo 8. Ubicación y localización del circuito. Accesos y comunicaciones.

Salas de los Infantes es una localidad burgalesa de unos 2000 habitantes situada a los pies de la Sierra de la Demanda, a una altitud de 964 m. Su ubicación en la carretera N-234, a unos 50 km de Burgos y 80 km de Soria, permiten acceder a ella de forma fácil y rápida desde cualquier punto del centro del país.

La prueba se desarrollará en el paraje denominado Dehesa de Santa María, al este de la localidad. Las zonas de salida y meta estarán ubicadas junto al polideportivo municipal, donde se cuenta con infraestructura necesaria para stake-out, aparcamiento y duchas.

La Dehesa de Santa María es un paraje de suaves ondulaciones sobre terreno arenoso. La vegetación alterna los bosquetes de roble con formaciones arbustivas de jara y amplias zonas de pradera.

El desnivel acumulado es de 24 metros.

Artículo 9. Los circuitos

Todos los circuitos tienen la misma zona de salida y meta.

CIRCUITO MASTER: 5,1 km.

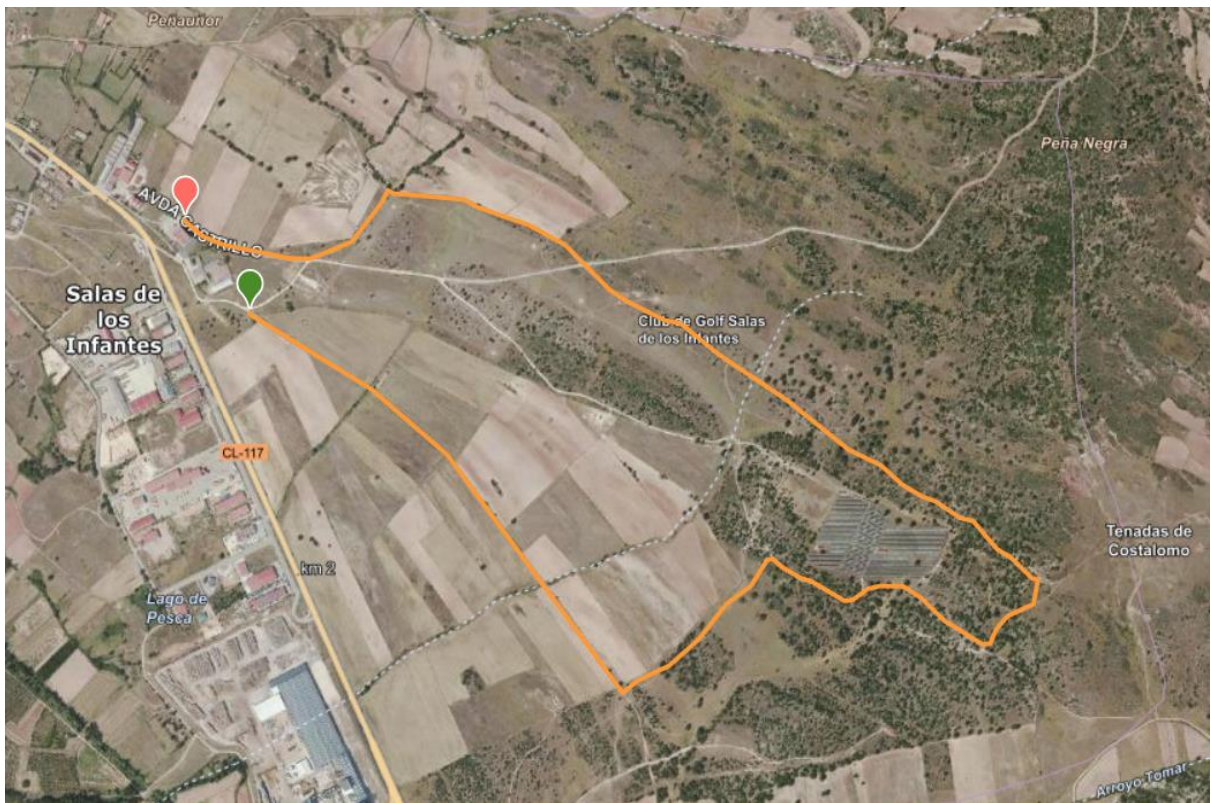

999 m



<https://es.wikiloc.com/rutas-trineo-de-perros/copa-de-espana-vi-mushing-tierra-de-dinosaurios-salas-de-los-infantes-circuito-master-36826491>

CIRCUITO INFANTIL: 2 KM



990 m



<https://es.wikiloc.com/rutas-canicross/copa-de-espana-vi-mushing-tierra-de-dinosaurios-salas-de-los-infantes-circuito-infantil-95468258>

Artículo 10 Situación de los servicios

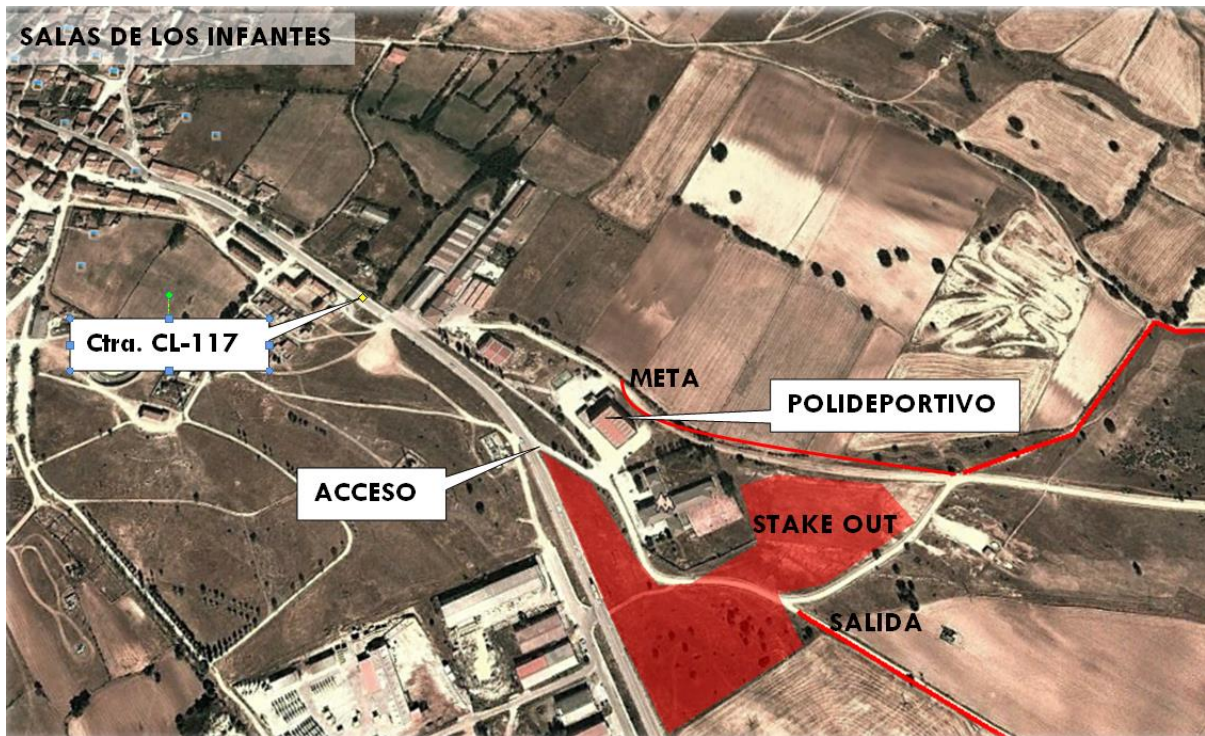

ACCESO: <https://goo.gl/maps/LTEHuV46Ksr8Eabf9>

Stake-out junto a la zona de salida y meta.

Duchas y WC en polideportivo, junto a la zona de carrera.

Entrega de premios en **camión tribuna** junto a la zona de meta.

Secretaría de carrera: Entrega de dorsales y control veterinario en polideportivo, junto a la zona de carrera.

Servicio de BAR y pinchos.

Punto de agua para lavado de vehículos en las traseras del polideportivo junto a la zona de carrera.

Donde dormir:

HOSTAL AZÚA

Jardín los Infantes 42. 947380876 – 947380184

HOTEL BENLLOCH

C/ Cardenal Benlloch 5

947380709

hotelbenlloch@gmail.com



CASA RURAL LA BOTERIA

C/ Mayor 15.
667 60 95 64

C.T.R. DEHESAS DE COSTANA

C/ Burgos 36.
947380447 - 667365698
lasdehesasdecostana@yahoo.es
www.lasdehesasdecostana.com

HOSTAL MAYALE

Avda. Infantes de Lara 19
947380762 – 630920902

HOSTAL RURAL LAS NUBES

Cardenal Benlloch 15. 665889982. hostallasnubes@hotmail.com

CASA RURAL CASTRO

C/ San Martín 10. Castrovido. 947380802

CASA RURAL AZUAS

C/Palacio 4
947380876 – 947380184
reservas@casaruralazuas.es

Donde comer:

RESTAURANTE "EL PELAYO"

Plaza Condestable 17. 947382153

RESTAURANTE BENLLOCH

C/ Cardenal Benlloch 5
947380709
hotelbenlloch@gmail.com

C.T.R. DEHESAS DE COSTANA

C/ Burgos 36.
947380447 - 667365698
lasdehesasdecostana@yahoo.es

CAFÉ MI BAR

C/ Filomena Huerta 5
947382098 – 696180330

BAR EL POZO

Plaza Jesús Aparicio 4
646951746



INFORMACIÓN Y CONTACTO

Organización COPA DE ESPAÑA MUSHING TIERRA DE DINOSAURIOS:

CLUB DEPORTIVO CANICROSS BURGOS

Presidente: Ismael Mediavilla Gutiérrez

Teléfono: 647 662 245 www.canicrossburgos.com

info@canicrossburgos.com

AYUNTAMIENTO DE SALAS DE LOS INFANTES

Técnico Deportivo: Juan Carlos Cabrito Herrera

Dirección: Plaza Jesús Aparicio, 6, 09600 Salas de los Infantes (BURGOS)

Teléfono: 947 380 021-616204162

www.salasdelosinfantes.net

marchademandasaurus@gmail.com