



2ª Fase Copa de España FIS Campeonatos de Catalunya 2021 – 2022



SPAINSNOW
REAL FEDERACIÓN ESPAÑOLA DEPORTES DE INVIERNO



fceh
Federació Catalana
d'Esports d'Hivern



INFORMACIÓN

La **2ª Fase de la Copa de España Esquí de Fondo** se celebrará en Lles de Cerdanya, el **29 y 30 de enero de 2022**.

La información se publicará en canal de **Telegram “RFEDI Esquí de Fondo y Biatlon Info”**.

Competición: Copa de España de Esquí de Fondo FIS. Campeonatos de Catalunya.

Lugar: Lles de Cerdanya (Catalunya).

Fechas: 29 y 30 de enero de 2022.

Clasificación individual para cada competición.

- FIS.
- Copa de España.
- Campeonatos de Catalunya.

Organiza:

- RFEDI.
- FCEH.
- Estación de esquí nórdico de Lles de Cerdanya.

Director de carrera: Rafa Moreno (sábado), Armand Geriment (domingo)

Delegado Técnico: Manuel Ruiz (FIS), Jordi Barrés (RFEDI)

Cronometraje: Luis Poch

INSCRIPCIONES

Las inscripciones se realizarán a través de la extranet de la RFEDI **hasta el miércoles 26 de enero a las 13:00 horas**.

Precios de inscripción por día de competición:

- Categorías absolutas: 25€
- U16 y U14: 15€
- U12 y U10: 10€

La entrega de los dorsales se hará el mismo día de cada carrera, de 9:00h a 9:50h. Cada responsable deberá recoger los dorsales correspondientes de sus deportistas del portadores, ubicado a la zona de salida.

La devolución se realizará una vez finalizada la participación en la prueba en la llegada. La pérdida o no entrega de algún dorsal al finalizar la competición se cargará a la federación autonómica responsable de la inscripción la cantidad de 50,00€ por dorsal, que tendrán que abonar antes del miércoles siguiente a la finalización de la competición.

NORMATIVA

Según Reglamentos para las competiciones FIS y Reglamento General Esquí de Fondo RFEDI vigentes.

TODA LA INFORMACIÓN REFERENTE AL PROTOCOLO COVID19, DE OBLIGADO CUMPLIMIENTO, ASÍ COMO LA DOCUMENTACIÓN A REMITIR, ESTÁ REFLEJADA EN EL ANEXO I DE ESTA NOTA INFORMATIVA.

DATOS TÉCNICOS

Categorías:

- Absoluta: Todas las categorías, hasta U18.
- Máster 2 (M2): nacidos en 1971 y anteriores.
- Máster 1 (M1): nacidos entre 1981 a 1972.
- Sénior (SNR): nacidos entre 2001 y 1982.
- U20: nacidos en 2002 y 2003.
- U18: nacidos en 2004 y 2005.
- U16 nacidos en 2006 y 2007.
- U14 nacidos en 2008 y 2009.
- U12 nacidos en 2010 y 2011.
- U10 nacidos en 2012 y 2013.

PROGRAMA

Viernes, 28 de enero. RECONOCIMIENTO PISTA Y REUNIÓN JEFES DE EQUIPO

13:00 horas. Reconocimiento de la pista.

18:00 horas. Confirmación de listado de salida por parte de las federaciones.

19:30 horas. Reunión Jefes de Equipo.

Se celebrará online, como medida de protocolo COVID19, a través de la plataforma Google Meet. Sólo podrá asistir 1 representante por Federación.

Enlace: <https://meet.google.com/orc-smrm-xxr>

Sábado, 29 de enero. DISTANCIA TÉCNICA CLÁSICA

10:00 horas. Salida de la prueba de Técnica Clásica (Individual crono)

MST-SEN-U20-U18 HOMBRES 10km

MST-SEN-U20-U18 MUJERES 5km

11:00 horas. Salida de la prueba de Técnica Clásica (Individual crono)

U16-U14 HOMBRES 5km

U16-U14 MUJERES 5km

12:00 horas. Salida de la prueba de Técnica Clásica (Individual crono)

U12 HOMBRES – MUJERES 2,5km

U10 HOMBRES – MUJERES 1,5km

A partir de las 13:00 horas. Entrega de premios

- Prueba FIS técnica clásica
- Medallas de participación para los U12 y U10

18:00 horas. Confirmación de listado de salida por parte de las federaciones.

19:30 horas. Reunión Jefes de Equipo.

Se celebrará online, como medida de protocolo COVID19, a través de la plataforma Google Meet. Sólo podrá asistir 1 representante por Federación.

Enlace: <https://meet.google.com/qyg-ymzx-bis>

Domingo 30 de enero. DISTANCIA TÉCNICA LIBRE

10:00 horas. Salida de la prueba de Técnica Libre (Individual crono)

MST-SEN-U20-U18 HOMBRES 10km

MST-SEN-U20-U18 MUJERES 5km

11:00 horas. Salida de la prueba de Técnica Libre (Individual crono)

U16-U14 HOMBRES 5km

U16-U14 MUJERES 5km

12:00 horas. Salida de la prueba de Técnica Libre (Individual crono)

U12 HOMBRES – MUJERES 2,5km

U10 HOMBRES – MUJERES 1,5km

A partir de las 13:00 horas. Entrega de premios



- Prueba FIS técnica libre
- Campeonatos de Catalunya
- Medallas de participación para los U12 y U10

ANEXO I. PROTOCOLO COVID

DOCUMENTOS QUE DEBEN REMITIR TODOS LOS PARTICIPANTES:

Debe rellenarse este google forms (<https://cutt.ly/xl1yLhw>) con los datos requeridos y con los siguientes documentos debidamente cumplimentados:

1. Declaración Responsable (adulto/menor de edad). *Este formulario deberá ser completado por todos participantes, o por sus tutores legales en el caso de los menores de edad, en los días que se desarrolle la competición.*

https://www.fceh.cat/wp-content/uploads/2021/12/Declaracio%CC%81n_Responsable_Individual.pdf

2. Certificado del responsable del Equipo/Club. *Este formulario deberá ser completado por un responsable del Equipo/Club.*

https://www.fceh.cat/wp-content/uploads/2022/01/Certificado_Responsables_EQUIPOCLUB.pdf

*Sin estos documentos debidamente cumplimentados y firmados
NO SE PERMITIRÁ LA PARTICIPACIÓN.*

ANEXO II. CIRCUITOS

5 km FIS: <https://medias4.fis-ski.com/pdf/homologations/CC/ESP/ESP Lles de Cerdanya 20 65-06 5-0.pdf>

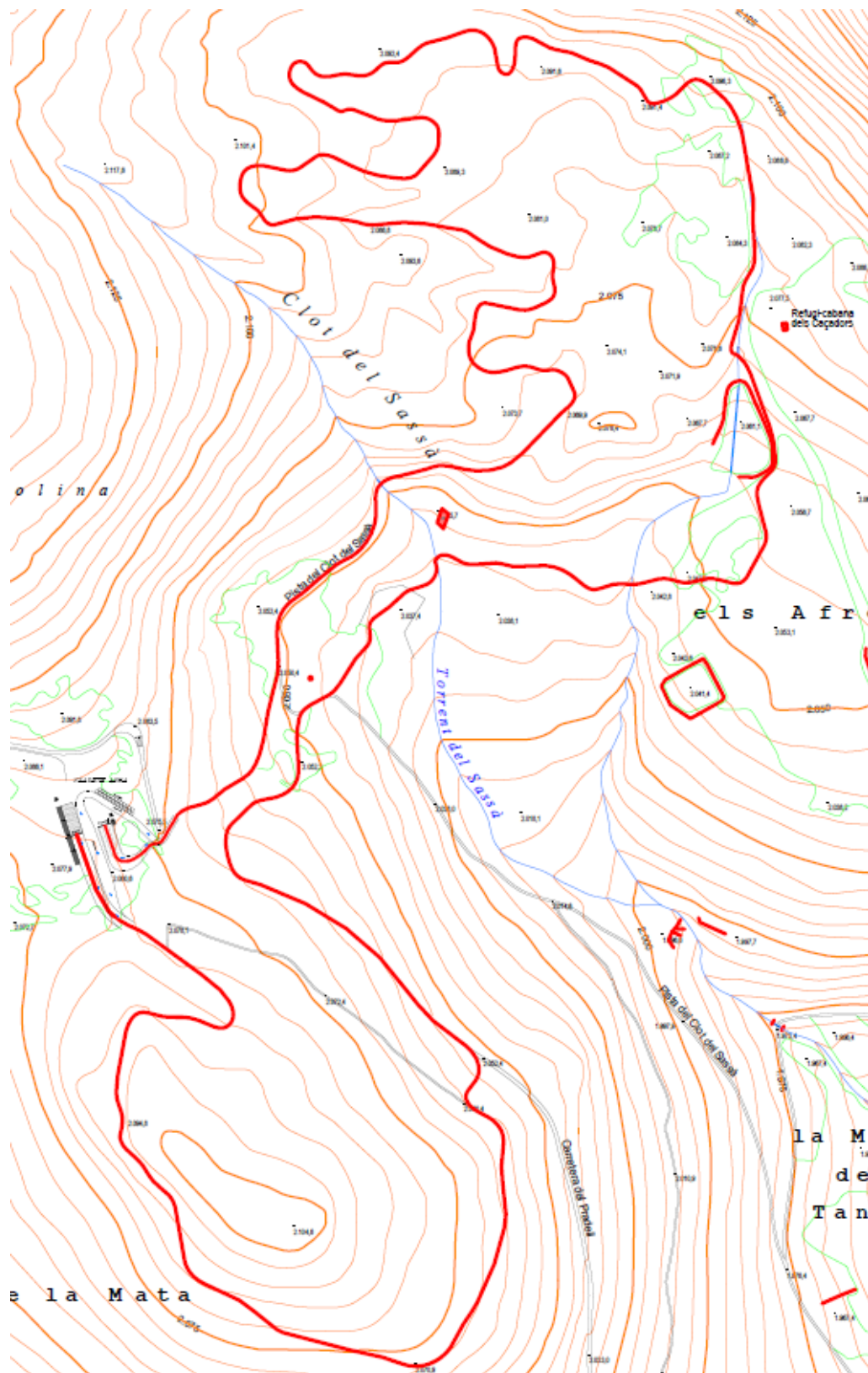

2,5 km: <https://medias2.fis-ski.com/pdf/homologations/CC/ESP/ESP Lles de Cerdanya 20 65-03 2-5.pdf>

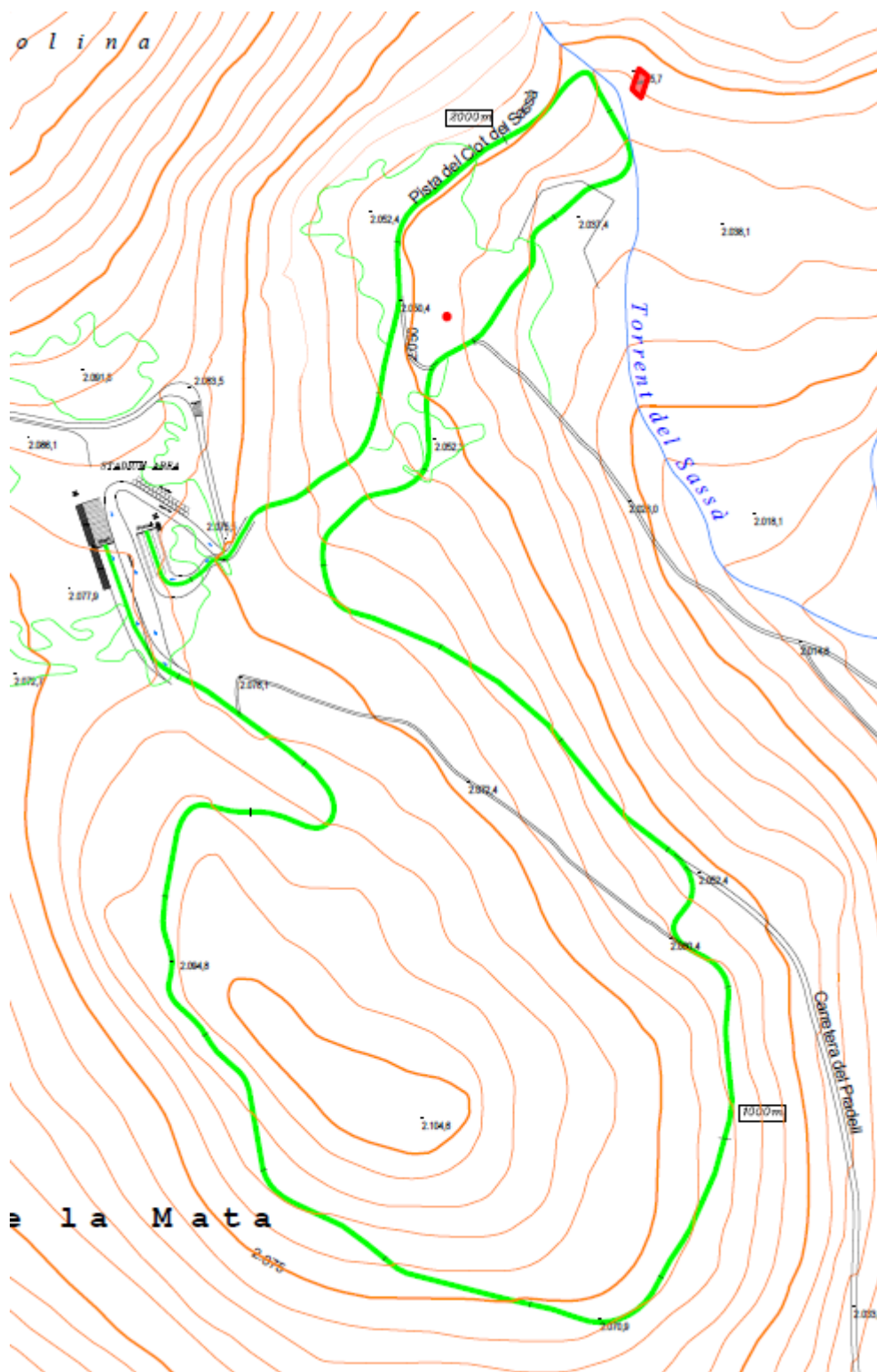

1,2 km: <https://medias2.fis-ski.com/pdf/homologations/CC/ESP/ESP Lles de Cerdanya 20 65-01 1-2.pdf>

